



¿CÓMO ESTÁ COMPUESTA **LA FACTURA DE AySA?**

Usuario Residencial **Medido**

El **Usuario Residencial** corresponde a viviendas particulares cuyo destino o uso principal sea alojar personas que constituyan un hogar.

Para el cobro de los servicios prestados por AySA existen dos regímenes de facturación: **Medido y No Medido**.

En ambas modalidades la factura que recibe el usuario posee un mismo formato mostrando siempre un cargo fijo y un cargo variable, de forma que la facturación resulte clara y

comparable.

El cargo fijo es una cifra fija mensual que, actualizada a mayo de 2019, es de **\$82,77 + impuestos** por cada servicio (agua y cloacas).

El Usuario Residencial Medido **posee un medidor** que, accionado por la circulación del agua, permite registrar en forma continua la cantidad consumida, lo que deriva en el cargo variable.



FRENTE DE LA FACTURA

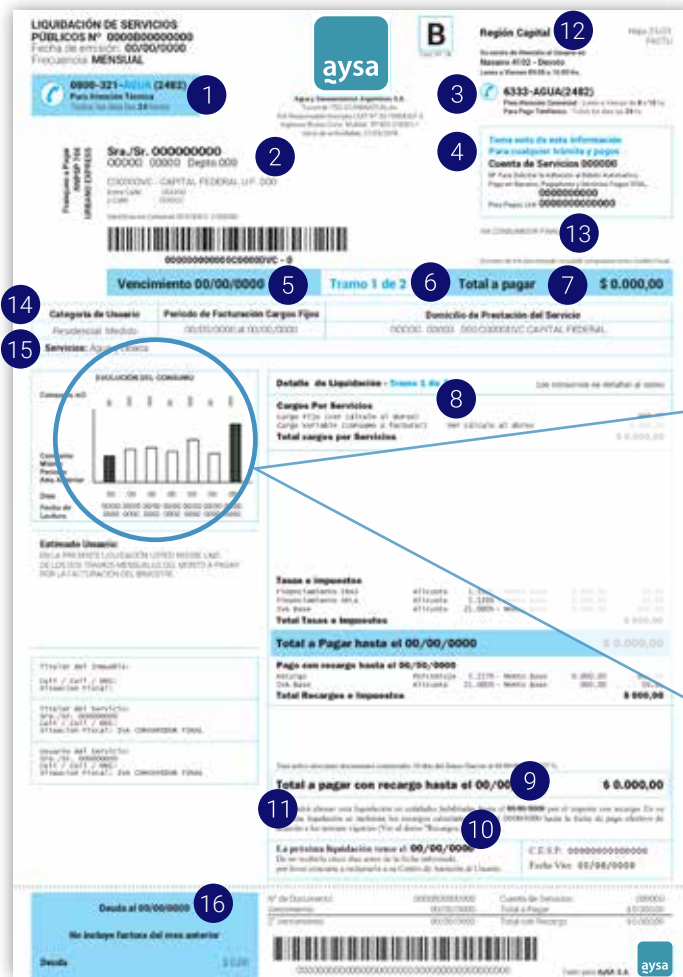

EVOLUCIÓN DEL CONSUMO

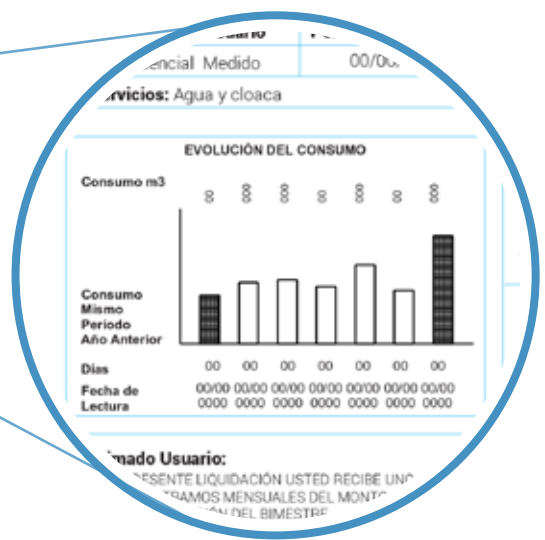

- 1 0800-321-AGUA (2482)**
Teléfono para Atención Técnica.
- 8 DESCRIPCIÓN DE LOS CARGOS FACTURADOS**
- 2 SUS DATOS**
Nombre del titular del servicio y dirección.
- 9 FECHA DE 2° VENCIMIENTO**
- 3 6333-AGUA (2482)**
Teléfono para Atención Comercial y pago telefónico
- 10 FECHA DE PRÓXIMO VENCIMIENTO**
- 4 N° DE CUENTA DE SERVICIO**
Para gestiones comerciales. También se encuentra el N° para solicitar la adhesión al Débito Automático y otros medios de pago.
- 11 FECHA DE 3° VENCIMIENTO**
- 5 FECHA DE VENCIMIENTO**
- 12 SU CENTRO DE ATENCIÓN AL USUARIO**
Dirección, días y horario de atención
- 6 TRAMO FACTURADO**
Facturación mensual - medición bimestral
- 13 IVA FACTURADO**
- 7 TOTAL A PAGAR**
Total del importe a pagar en el 1er. vencimiento.
- 14 CATEGORÍA DE USUARIO**
- 15 SERVICIOS PRESTADOS**
- 16 DEUDA AL EMITIRSE LA FACTURA**

FRENTE DE LA FACTURA

LIQUIDACIÓN DE SERVICIOS PÚBLICOS N° 000000000000
Fecha de emisión: 00/00/0000
Frecuencia: MENSUAL

0900-321-AYSA (2482)
Plan Atención Técnica

aysa
Agua y Energía S.A. S.A.
Ruta 100, km 10, San José de los Ríos

Región Capital
Número 4032 - Distrito
Luzes y Focos 0000 - 10 0000

6333-AGUA(2482)
Plan Atención Técnica: Luzes y Focos de B y F y F
Plan Pago Tarifas: Todos los días de 24 hs

Sra./Sr. 0000000000
000000 000000 Degrés 000
CÓDIGO DE CAPITAL FEDERAL UF 000
Código de Usuario: 000000
Código de Servicio: 0000000000

Vencimiento 00/00/0000 Tramo 1 de 2 Total a pagar \$ 0.000,00

Detalle de Liquidación - Tramo 1 de 2

Cargos Por Servicios
Cargo Fijo (ver cálculo al dorso) \$ 0,00
Cargo Variable (consumo a facturar) \$ 0,00
Total cargos por Servicios \$ 0.000,00

Taxes e impuestos
Aporte Universal Diario \$ 0,00
Coeficiente de Modificación \$ 0,00
Factor de Servicio \$ 0,00
Total Taxes e impuestos \$ 0,00

Total a pagar hasta el 00/00/0000 \$ 0.000,00

Pago con recargo hasta el 00/00/0000
Recargo \$ 0,00
Total Recargos e impuestos \$ 0,00

Total a pagar con recargo hasta el 00/00/0000 \$ 0.000,00

Detalle de Liquidación - Tramo 2 de 2

Cargos Por Servicios
Cargo Fijo (ver cálculo al dorso) \$ 0,00
Cargo Variable (consumo a facturar) \$ 0,00
Total cargos por Servicios \$ 0.000,00

Taxes e impuestos
Aporte Universal Diario \$ 0,00
Coeficiente de Modificación \$ 0,00
Factor de Servicio \$ 0,00
Total Taxes e impuestos \$ 0,00

Total a pagar hasta el 00/00/0000 \$ 0.000,00

Pago con recargo hasta el 00/00/0000
Recargo \$ 0,00
Total Recargos e impuestos \$ 0,00

Total a pagar con recargo hasta el 00/00/0000 \$ 0.000,00

Detalle de Liquidación - Tramo 1 de 2

- Cargos Por Servicios**
cargo Fijo (ver cálculo al dorso)
Cargo Variable (consumo a facturar)
- Total cargos por Servicios**

1 CARGO FIJO
Cargo estipulado según:
- Aporte Universal Diario
- Coeficiente de modificación
- Factor de Servicio

2 CARGO VARIABLE
Consumo a Facturar

DORSO DE LA FACTURA / FÓRMULA DE CARGO FIJO Y VARIABLE

Lecturas y consumos		Lectura Anterior		Lectura Actual		Días	Consumo
Medidor N°	Fecha	m3	Fecha	m3			
15SA542596	05/01/2021	1.465	04/03/2021	1.505		58	40 m3 Registrado
				Total M3			40 m3

MONTO A FACTURAR = CARGO FIJO + CARGO VARIABLE, si es mayor a la FACTURACIÓN MINIMA											
CARGO FIJO	AUD	x	K	x	FS	X	días del periodo	/	Tramos	=	Total en \$
	0.0716	x	37.2918	x	2						
	5.3402							61		2	162.880
325.760											
CARGO VARIABLE	Consumo excedente a facturar										
	(CR-CL)	x	precio m3	x	K	x	FS	/	Tramos	=	Total en \$
	(40m3-10m3)	x	precio m3	x	37.2918	x	2				
	30 m3	x	0.5488000	x	37.2918	x	2		2	613.970	
1227.940											
TOTAL CARGO FIJO + VARIABLE										=	776.850

donde:
K: coeficiente de modificación

FÓRMULA DE CARGO FIJO Y CARGO VARIABLE (para el SERVICIO MEDIDO)

- 1 Medidor N°**
Número identificador del Medidor
- 2 AUD**
Aporte Universal Diario.
- 3 K**
Coeficiente de modificación.*
- 4 FS**
Factor de servicio (1 si se presta un servicio, 2 si se prestan ambos servicios).
- 5 Total M3 / CR**
Consumo registrado o estimado.
- 6 CR - CL**
Al Consumo registrado se le resta el Consumo libre.

*El valor actual de este componente está vigente desde el 01/05/2019 según Disposición N°55/2018 de la Secretaría de Infraestructura y Política Hídrica.



Para más información
puede comunicarse con nuestro
Centro de Atención Comercial

De lunes a viernes de 8 a 18 hs.
al 6333-AGUA (2482)