



# ¿CÓMO ESTÁ COMPUESTA **LA FACTURA DE AySA?**

Usuario No Residencial **Medido**

El **Usuario No Residencial** corresponde a inmuebles destinados a actividades comerciales o industriales, públicas o privadas, o donde se presten servicios de cualquier naturaleza.

Para el cobro de los servicios prestados por AySA existen dos regímenes de facturación: **Medido y No Medido**.

En ambas modalidades la factura que recibe el usuario posee un mismo formato mostrando siempre un

cargo fijo y un cargo variable, de forma que la facturación resulte clara y comparable.

El cargo fijo es una cifra fija mensual que, actualizada a mayo de 2019, es de **\$82,77 + impuestos** por cada servicio (agua y cloacas).

El Usuario No Residencial Medido **posee un medidor** que, accionado por la circulación del agua, permite registrar en forma continua la cantidad consumida, lo que deriva en el cargo variable.



## FRENTE DE LA FACTURA

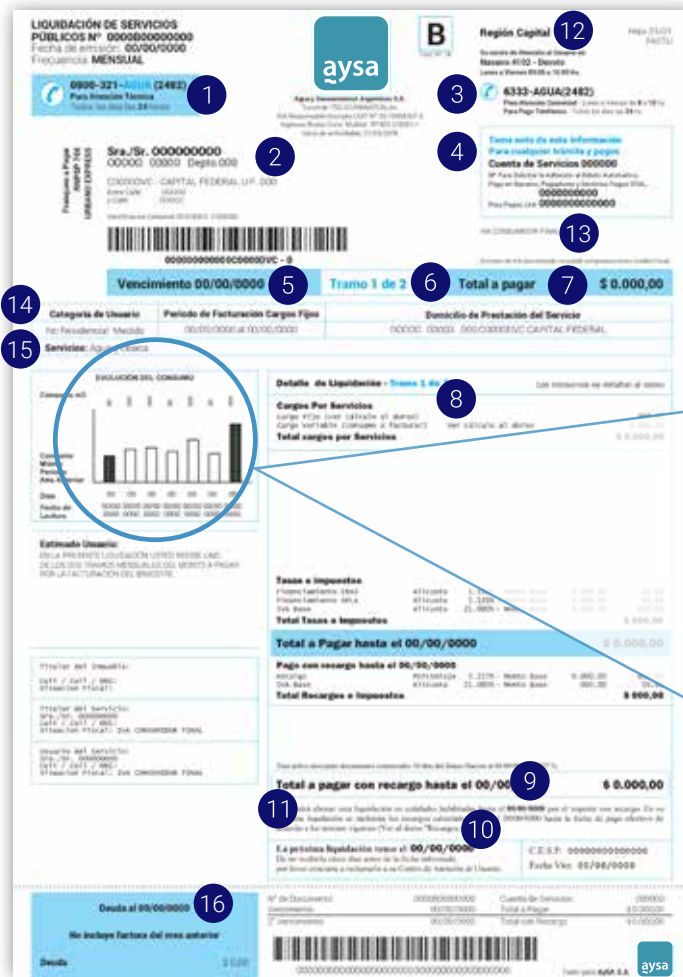

## EVOLUCIÓN DEL CONSUMO

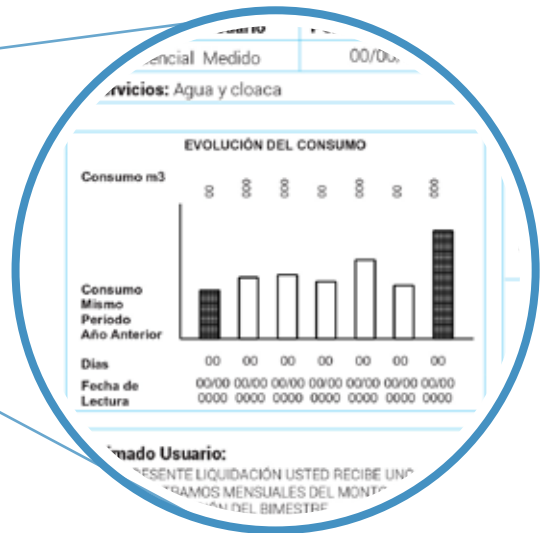

- 1 **0800-321-AGUA (2482)**  
Teléfono para Atención Técnica.
- 2 **SUS DATOS**  
Nombre del titular del servicio y dirección.
- 3 **6333-AGUA (2482)**  
Teléfono para Atención Comercial y pago telefónico
- 4 **Nº DE CUENTA DE SERVICIO**  
Para gestiones comerciales. También se encuentra el N° para solicitar la adhesión al Débito Automático y otros medios de pago.
- 5 **FECHA DE VENCIMIENTO**
- 6 **TRAMO FACTURADO**  
Facturación mensual - medición bimestral
- 7 **TOTAL A PAGAR**  
Total del importe a pagar en el 1er. vencimiento.
- 8 **DESCRIPCIÓN DE LOS CARGOS FACTURADOS**
- 9 **FECHA DE 2º VENCIMIENTO**
- 10 **FECHA DE PRÓXIMO VENCIMIENTO**
- 11 **FECHA DE 3º VENCIMIENTO**
- 12 **SU CENTRO DE ATENCIÓN AL USUARIO**  
Dirección, días y horario de atención
- 13 **IVA FACTURADO**
- 14 **CATEGORÍA DE USUARIO**
- 15 **SERVICIOS PRESTADOS**
- 16 **DEUDA AL EMITIRSE LA FACTURA**



## DORSO DE LA FACTURA / FÓRMULA DE CARGO FIJO Y VARIABLE

Lecturas y consumos		Lectura Anterior		Lectura Actual		Días	Consumo
Medidor N°	Fecha	m3	Fecha	m3			
0014064563	04/11/2020	12.521	04/01/2021	12.791		61	270 m3 Registrado
						<b>Total M3</b>	<b>270 m3</b>

MONTO A FACTURAR = CARGO FIJO + CARGO VARIABLE, si es mayor a la FACTURACIÓN MINIMA													
CARGO FIJO	AUD	x	K	x	FS	X	días del periodo	/	Tramos	=	Total en \$		
	0.0716	x	37.2918	x	2		61		2		162,880		
												325,760	
+													
CARGO VARIABLE	Consumo excedente a facturar												
	(CR-CL)	x	precio m3	x	K	x	FS	/	Tramos	=	Total en \$		
	(270m3-0m3)	x	precio m3	x	37.2918	x	2						
270 m3	x	0.6860000	x	37.2918	x	2		2			6907,185		
											13814,370		
											<b>TOTAL CARGO FIJO + VARIABLE</b>	<b>=</b>	<b>7070,065</b>

donde:  
K: coeficiente de modificación

## FÓRMULA DE CARGO FIJO Y CARGO VARIABLE (para el SERVICIO MEDIDO)

- 1 **Medidor N°**  
Número identificador del Medidor
- 2 **AUD**  
Aporte Universal Diario.
- 3 **K**  
Coeficiente de modificación.\*
- 4 **FS**  
Factor de servicio (1 si se presta un servicio, 2 si se prestan ambos servicios).
- 5 **Total M3 / CR**  
Consumo registrado o estimado.
- 6 **CR - CL**  
Al Consumo registrado se le resta el Consumo libre.

\*El valor actual de este componente está vigente desde el 01/05/2019 según Disposición N°55/2018 de la Secretaría de Infraestructura y Política Hídrica.



Para más información  
puede comunicarse con nuestro  
Centro de Atención Comercial

De lunes a viernes de 8 a 18 hs.  
al 6333-AGUA (2482)