El ciclo completo de los servicios de AySA

1 CAPTACIÓN

AySA **capta** el agua del río a través de sus torres de toma.

2 POTABILIZACIÓN

La transporta a través de cañerías a sus **plantas potabilizadoras.**

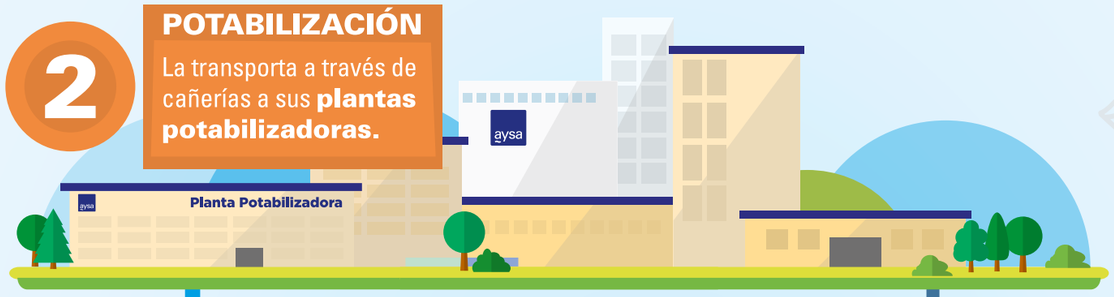

3 DISTRIBUCIÓN

A través de una extensa red de cañerías de **distribución**, llega a nuestras casas.

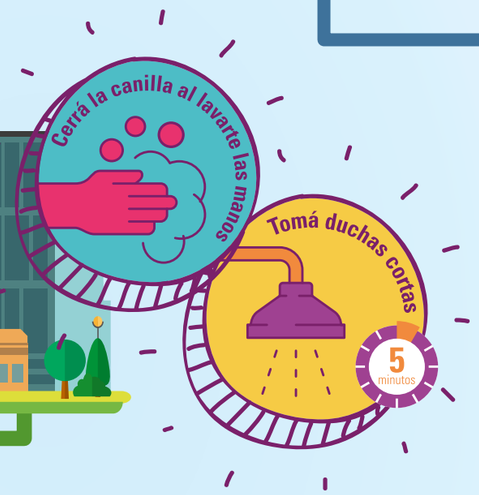

Este ciclo, que comprende la potabilización del agua y el tratamiento de los efluentes cloacales, se desarrolla en **AySA, las 24 horas durante los 365 días del año.**

4 RECOLECCIÓN

Una vez usada, el agua viaja por otro grupo de conductos que conforman la **red cloacal**.

5 DEPURACIÓN

En las **plantas depuradoras**, el agua recibe un nuevo tratamiento para limpiarla.

6 DEVOLUCIÓN

Así regresa **limpia** al medio ambiente.